

**Sytuacja epidemiologiczna grypy na terenie miasta Krakowa
w I połowie października 2017 r. w porównaniu do I połowy października 2016 r.**

| MIASTO KRAKÓW | | | | WOJEWÓDZTWO MAŁOPOLSKIE | | POLSKA | |
|-----------------------------|-----------------------|--|-----------------------|--|-----------------------|--|-----------------------|
| Liczba zachorowań w okresie | | Zapadalność /100 tys. ludności w okresie | | Zapadalność /100 tys. ludności w okresie | | Zapadalność /100 tys. ludności w okresie | |
| 1.10-15.10 2017 r. | 1.10-15.10 2016 r. | 1.10-15.10 2017 r. | 1.10-15.10 2016 r. | 1.10-15.10 2017 r. | 1.10-15.10 2016 r. | 1.10-15.10 2017 r. | 1.10-15.10 2016 r. |
| 6887 | 2859 | 898,22 | 374,95 | 615,98 | 428,03 | 574,09 | 421,57 |

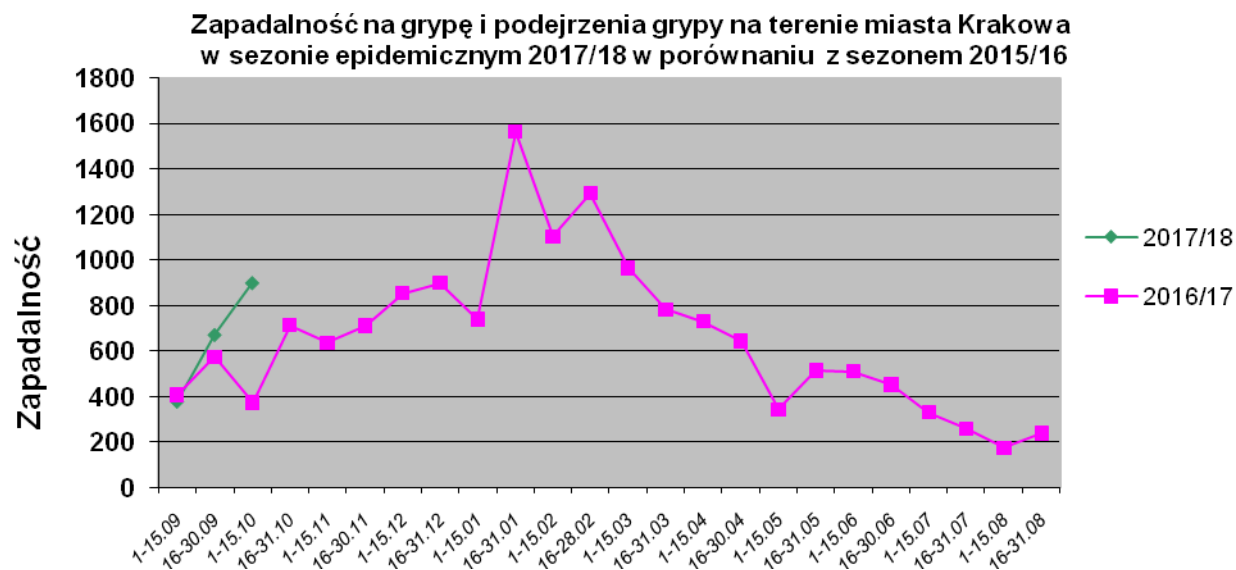

Zachorowania na grypę i podejrzenia grypy na terenie miasta Krakowa
w I połowie października 2017 r. w porównaniu do roku 2015 i 2016.

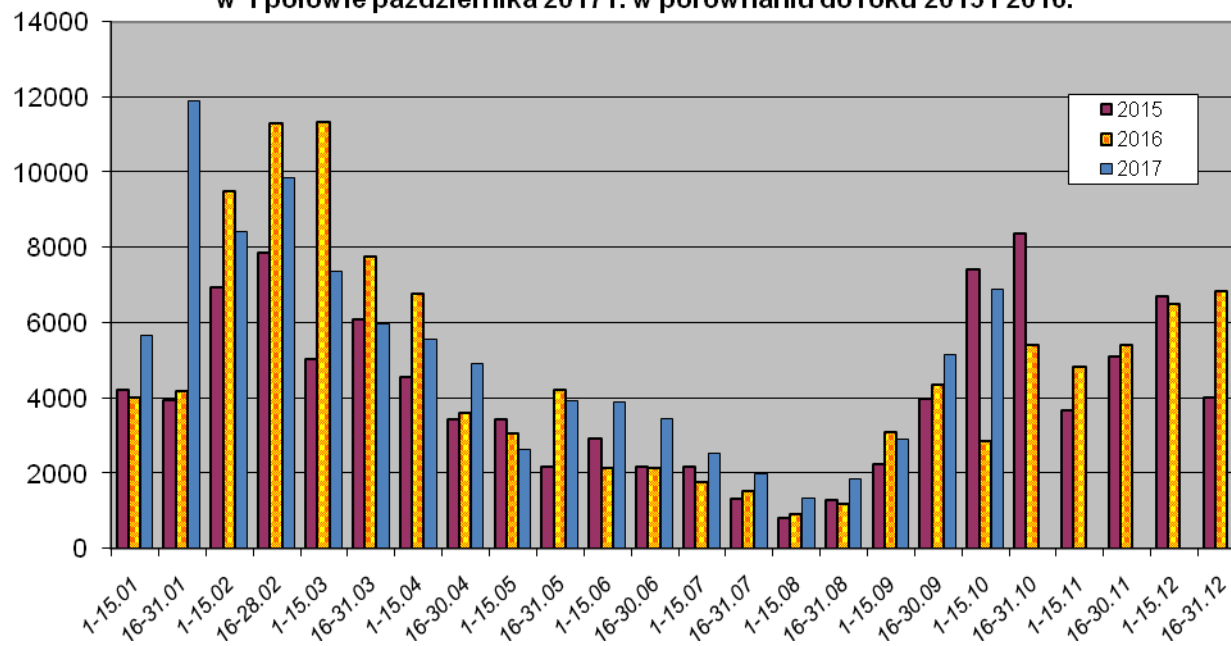

wyk: M. Jackowska